Regionalplanung in Nordrhein-Westfalen
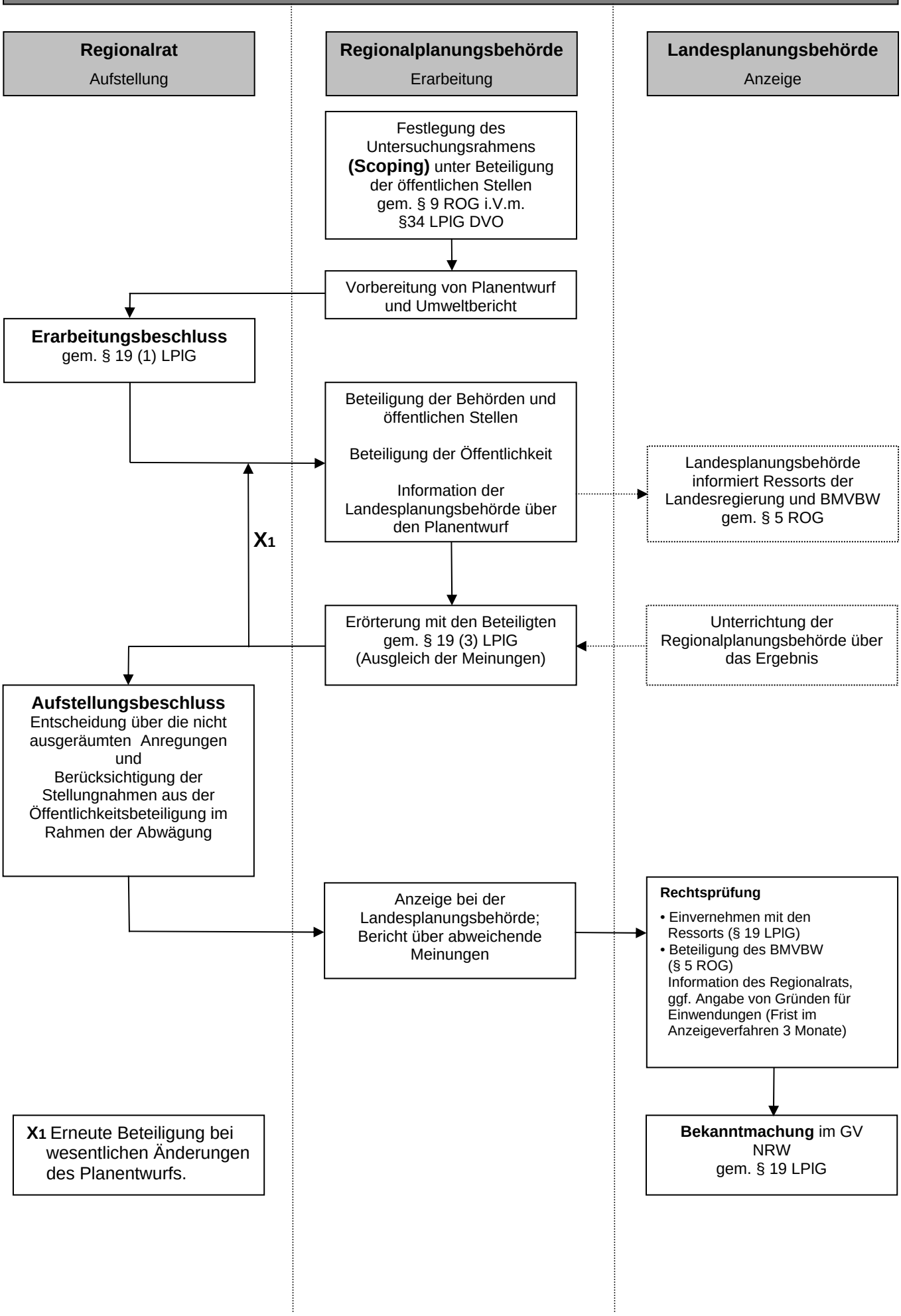
Verfahrensablauf gem. § 13 ff. Landesplanungsgesetz NRW